CAMPUS BHAK/BHAS STEGERSBACH

FRAUENFUSSBALLZENTRUM

AM CAMPUS DER BHAK/BHAS STEGERSBACH



BHAK plus BHAS STEGERSBACH CAMPUS

www.hak-stegersbach.at/ffz

Ankick!



Heinz Zitz
Bildungsdirektor

„Die Zeit ist reif, um verstaubte Klischees vor den Vorhang, oder in diesem Fall, auf den Rasen zu holen. Talente kennen keine Grenzen und im Jahr 2019 stehen Frauen ihren männlichen Pendants in nichts mehr nach. Auch nicht im Fußball. Bewegung und Sport sind wichtige Eckpfeiler des burgenländischen Schulwesens, die Talente unserer Kinder bestmöglichst zu fördern ist unser Auftrag. Der Campus in Stegersbach bietet interessierten Schülerinnen im Rahmen ihrer schulischen Ausbildung deshalb künftig diese besondere Chance. Die Chance zu zeigen, dass unsere Mädchen längst am Ball sind."



Chris Wagner
Direktor

Die Weltmeisterschaft 2019 hat gezeigt, dass der Frauenfußball an Professionalität gewonnen hat. Am Campus der BHAK/BHAS Stegersbach wollen wir mit dem Frauenfußballzentrum den Grundstein für eine erfolgreiche Zukunft im burgenländischen Frauenfußball legen. Durch die duale Ausbildung, in der neben dem Fußballsport eine fundierte wirtschaftliche Ausbildung in unserer Schule angeboten wird, vermitteln wir den Fußballerinnen das nötige Rüstzeug, um in der Arbeitswelt Fuß zu fassen bzw. an einer Universität studieren zu können.

VORWORT



Hans-Peter Doskozil
Landeshauptmann

Der Campus der BHAK/BHAS Stegersbach ist ein Musterbeispiel dafür, wie Schul- und Freizeitpädagogik an einem Standort zusammengefasst werden können. Beleg dafür sind auch die sportlichen Erfolge der jüngsten Vergangenheit.

Durch das Frauenfußballzentrum erfährt der Campus der BHAK/BHAS Stegersbach eine weitere Aufwertung. Damit wird der zunehmenden Bedeutung und Beliebtheit des Frauenfußballs in unserem Land Rechnung getragen. Und auch durch die Aktion „Mädchen am Ball" der ASKÖ ist es gelungen, viele Schülerinnen für den Fußballsport zu begeistern. Ich sehe darin eine gute Basis für den Erfolg des Frauenfußballzentrums in Stegersbach.

Ich bedanke mich für die großartigen pädagogischen Leistungen, die am Campus der BHAK/BHAS Stegersbach erbracht werden. Dem Frauenfußballzentrum und allen Fußballerinnen wünsche ich alles Gute für die Zukunft.



Christian Illedits
Landesrat

„Fußball ist nicht nur eine meiner persönlichen Leidenschaften, sondern auch die wohl beliebteste Sportart der Welt. Fußballbegeisterte Jugendliche sollen optimale Bedingungen vorfinden. Die Förderung von Mädchen- und Frauenfußball ist mir ein großes Anliegen.
Daher wollen wir gemeinsam mit dem burgenländischen Fußballverband, den Vereinen und über Schulinitiativen Maßnahmen ergreifen, um Frauenfußball im Burgenland stärker zu etablieren."



Daniela Winkler
Landesrätin

„Der Frauenfußball hat sich in Österreich in den letzten Jahren enorm entwickelt. Mit den Erfolgen des Frauennationalteams ist auch das Interesse der jungen Mädchen am Fußball gestiegen. Es ist an der Zeit, dass wir im Burgenland den nächsten Schritt setzen, um Frauenfußball zu fördern und die notwendigen Voraussetzungen dafür zu schaffen. Als Landesrätin für Bildung, Familie, Kinder und Jugend befürworte und unterstütze ich das Projekt „Mädchen am Ball". Wir wollen den Mädchen neben dem Fußball eine fundierte schulische Ausbildung für den sportlichen und wirtschaftlichen Bereich ermöglichen."



Trainingsplan

	MO	DI	DO	FR
Vormittag	**Athletik**	**Koordination Technik**	**Technik Taktik**	
Nachmittag		**Training FCS**	**Training FCS**	**Training FCS**

TRAINING

Die Komplexität der leistungsbestimmenden Faktoren im Fußball bedingen es, jede Spielerin gemäß ihrem Leistungsstand und Talent individuell zu betreuen. Dementsprechend wird im Rahmen der Trainingsarbeit im Frauenfußballzentrum die Fußballerin in den Mittelpunkt gestellt.

Durch die individuelle Trainingsgestaltung im athletischen und technischen Bereich können ehestmöglich Leistungssteigerungen erzielt werden. Darüber hinaus werden in Kleingruppen taktische Prinzipien geschult und in Spielformen angewendet. Das Training am Nachmittag stellt wiederum die Mannschaftstaktik in den Mittelpunkt und wird durch den FC Südburgenland abgehalten.





TRAININGSANLAGE

Die Trainingsanlage am CAMPUS der BHAK/BHAS Stegersbach gliedert sich in einen Outdoor- und einen Indoorbereich. Die Außenanlage beinhaltet einen Naturrasenplatz, einen Kunstrasenplatz in der Größe 44 mal 22 Meter inkl. Flutlichtbeleuchtung, einen Kunstrasenplatz für das Torfrautraining in der Größe 10 mal 10 Meter sowie einen Beachsoccerplatz, eine Kopfballübungsanlage und eine Laufbahn. Im Innenbereich stehen eine Halle und eine Crossfitanlage zur Verfügung.

Durch diese Infrastruktur lässt sich das Vormittagstraining perfekt in den Schulalltag integrieren. Des Weiteren ist für Wettspiele sowie zu Trainingszwecken eine Benutzung der Infrastruktur im Stadion Stegersbach möglich.

Work hard!



Playground

Rasenplatz

Der Naturrasenplatz hat eine Größe von 100 mal 50 Meter und verfügt über eine vollautomatische Bewässerungsanlage. Der Torraum ist überdies mit einer Naturkunstrasenmischung ausgestattet.

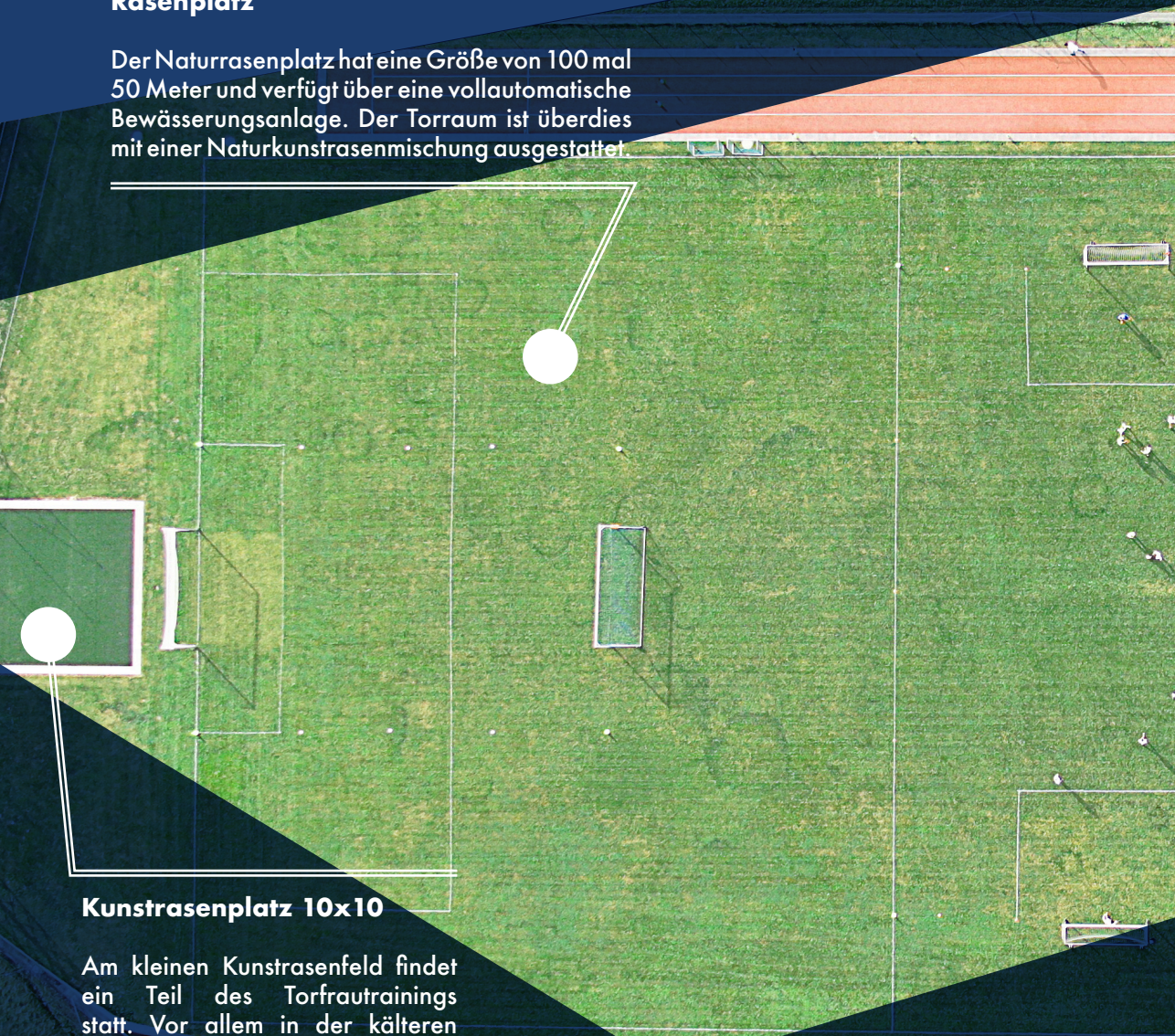

Kunstrasenplatz 10x10

Am kleinen Kunstrasenfeld findet ein Teil des Torfrautrainings statt. Vor allem in der kälteren Jahreszeit wird dieser intensiv genutzt.

Beachsoccerplatz

Sowohl Fußball als auch Volleyball können darauf gespielt werden. Vor allem im Rahmen des Koordinationstrainings oder Rehatrainings findet der Sandplatz Verwendung.

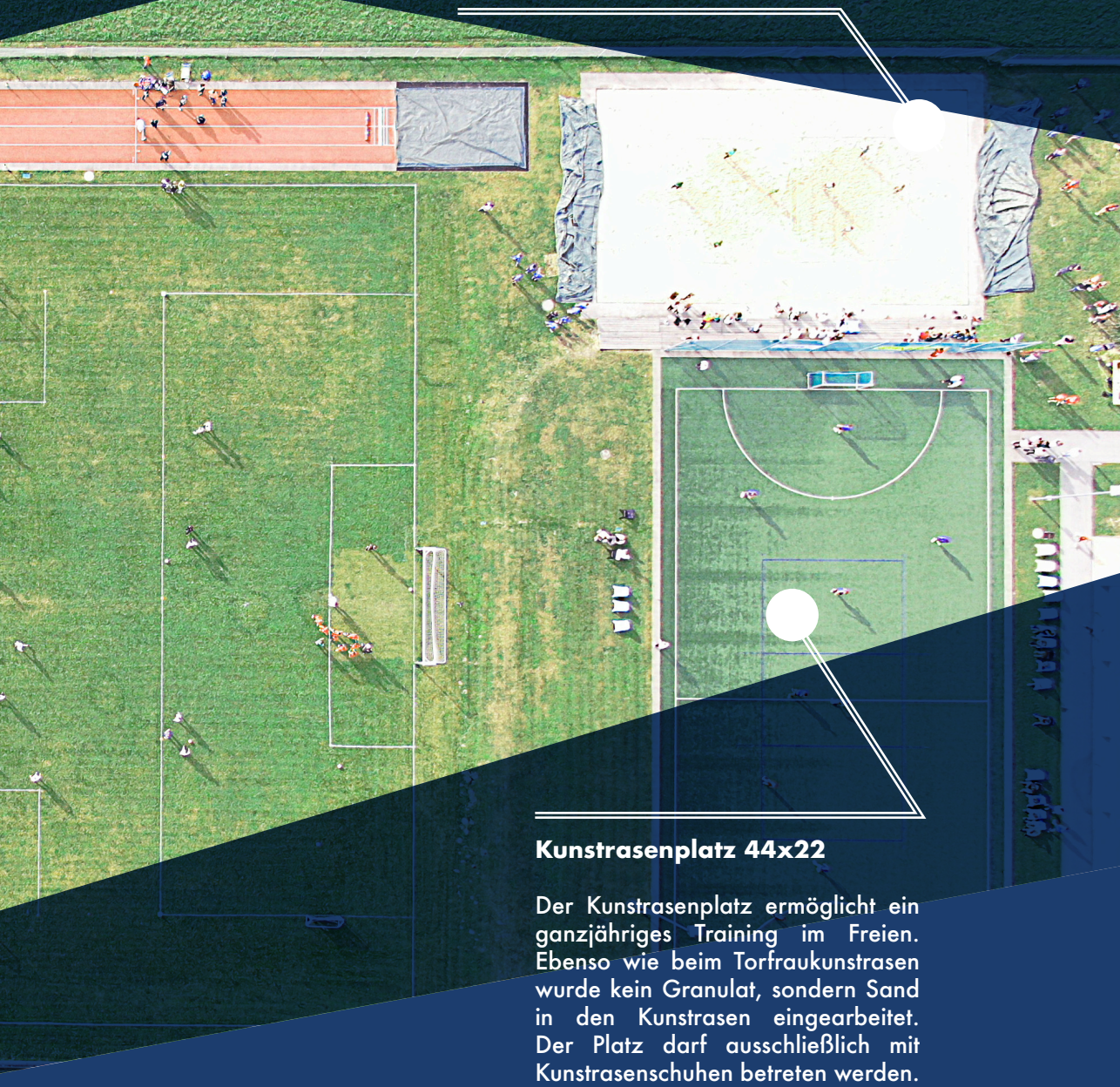

Kunstrasenplatz 44x22

Der Kunstrasenplatz ermöglicht ein ganzjähriges Training im Freien. Ebenso wie beim Torfraukunstrasen wurde kein Granulat, sondern Sand in den Kunstrasen eingearbeitet. Der Platz darf ausschließlich mit Kunstrasenschuhen betreten werden.



Campus Life

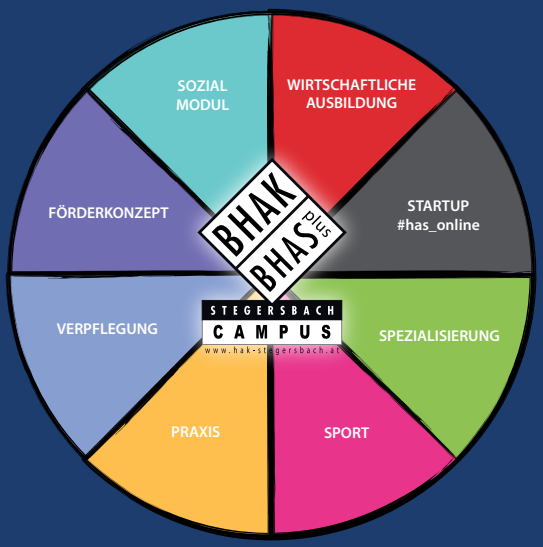

CAMPUS BHAK BHAS STEGERSBACH

Am Campus der BHAK/BHAS Stegersbach werden Schul- und Freizeitpädagogik an einem Standort zusammengefasst.

Wie deine Zukunft am Campus aussehen kann, siehst du anhand der „Torten-Grafik".

Der Campus BHAK/BHAS Stegersbach verfolgt das Ziel, eine multifunktionale Bildungseinrichtung zu sein - eine moderne Schule der Zukunft, nach dem Motto:

„Wir sagen euch nicht, dass es einfach wird. Wir sagen euch nur, dass es sich lohnt".

INTERNAT

Das Schüler- und Jugendheim Stegersbach liegt sehr zentral und nahe der Schule. Es bietet Platz für ca. 45 Schüler/innen, die in Ein-, Zwei- oder Dreibettzimmern untergebracht werden können. Es gibt einen Fernsehraum mit Videoprojektor, in dem oft sportliche Liveveranstaltungen über SKY mitverfolgt werden.

Ein neuer Internatsbus sorgt für Flexibilität und Mobilität. Der Bus ist stets im Einsatz für zahlreiche schulische und sportliche Veranstaltungen.

Auch der pädagogische Ansatz ist hervorzuheben, da der Erzieherdienst vor allem von Lehrer/innen des Campus gestaltet wird.

Am Abend treffen die Schüler/innen einander im Rahmen der Lernstunde, um mit pädagogischer Unterstützung den Schulstoff zu wiederholen oder die Hausübungen zu erledigen. Nach dem Abendessen, bei dem die Jugendlichen die Highlights des Tages noch einmal Revue passieren lassen, bleibt natürlich noch ein wenig Zeit für gemeinsame Unternehmungen.



Learning



SCHULE

Berufsunabhängig ist wirtschaftliches Knowhow eine wichtige Voraussetzung, egal, ob Arzt, Architekt, Banker, Buchhalter, Sportmanager, Journalist, Rezeptionist oder Rechtsanwalt. Wirtschaftliches Grundwissen ist demnach als Basis für eine erfolgreiche Zukunft zu sehen.

Am Campus wird der sprachlichen Vielfalt eine hohe Priorität beigemessen. Neben Englisch kann man zwischen Italienisch und Kroatisch wählen sowie zusätzlich Spanisch lernen. Der internationalen Karriere steht somit nichts im Wege.

Der Campus BHAK/BHAS Stegersbach versteht die Persönlichkeitsbildung und die Vermittlung lebenspraktischer Kompetenzen als Schlüsselfaktoren für eine erfüllte Zukunft. Teamfähigkeit, Kommunikation und Rhetorik sowie Präsentationstechniken werden forciert. Ein Ziel ist auch die Kombination von ökonomischen und moralischen Werten. Mit Gemeinwohl und Nachhaltigkeitsansätzen will man die Jugendlichen zum Thema „Verantwortung" erreichen. Sozialprojekte, wie z. B. die Kooperation mit dem ortsansässigen Sonderpädagogischen Zentrum, wirken sensibilisierend und solidarisierend.

Ab dem 2. Jahrgang wird das sogenannte Modulsystem eingeführt. Jedes Semester ist eine abgeschlossene Einheit. Die Schüler/innen sollen dadurch mehr Eigenverantwortung lernen.

Das BHAS-Plus Modell ist einmalig im Burgenland. Ab dem 2. Jahrgang kann man am Campus den wirtschaftlichen Fachbereich sowie das Fach Deutsch auf Maturaniveau abschließen.

BHAK BHAS plus
STEGERSBACH
CAMPUS
www.hak-stegersbach.at



	BHAK	#has_online	BHAS Plus
DAUER	5 Jahre	3 Jahre mit Abschlußprüfung	3 Jahre + 2 Jahre berufsbegleitend
SPEZIALISIERUNG	Sport- und Eventmarketing Design und Multimedia Controlling, Wirschafts-praxis und Steuern	e-commerce	e-commerce BWL & RW
SPRACHE	Englisch Italienisch Kroatisch Spanisch	Englisch	Englisch
ABSCHLUSS	Kaufmännische Lehre + Matura	Kaufmännische Lehre	Kaufmännische Lehre + Matura
ZERTIFIKATE	Zertifizierung Sportmanager Top League Zertifikat TOEFL Foreign English		Advanced-/Business Englisch WIFI-Bürozertifikat ECDL-Zertifikat SAP-Zertifikat

Team



Mag. Chris Wagner
Direktor



MMag. Joachim Steiner
Sportkoordinator, Trainer
UEFA-A-Lizenz alt, Elite-Junioren-Lizenz



Mag. Wolfgang Luisser
Berater des Sportkoordinators
UEFA-Pro-Lizenz, ehem. Leiter des
Nationalen Zentrum für Frauenfußball



Susanna Koch-Lefevre
Trainerin
UEFA-A-Lizenz alt, Ex-Nationalteamspielerin,
Spielertrainerin FC Südburgenland



Mag. Michael Thek
Trainer, Sportwissenschafter
UEFA-A-Lizenz neu



Mag. Harald Rehberger
Trainer
Landesverbandslizenz



Tamás Takács
Torfrautrainer
Bgld. Torfrautrainerlizenz, Ex-Nationalspieler
Ungarn



Dr. Michael Fiedler
Ärztliche Leitung
A-Nationalteamarzt



Dipl. Physiotherapeutin Petra Damhösl
Leitung Physiotherapie

Partner



Bildungsland Burgenland

BHAK plus BHAS STEGERSBACH CAMPUS

Sportland Burgenland

DANIELA WINKLER

ASKÖ

BFV
Immer am Ball bleiben!

Stegersbach
Die Golf- und Thermenregion

Bildungsdirektion Burgenland

FC Südburgenland

KONTAKT

Frauenfußballzentrum
am Campus der
BHAK/BHAS Stegersbach

Kirchengasse 44
7551 Stegersbach
+43 3326 523 40 15
frauenfussballzentrum@hak-stegersbach.at